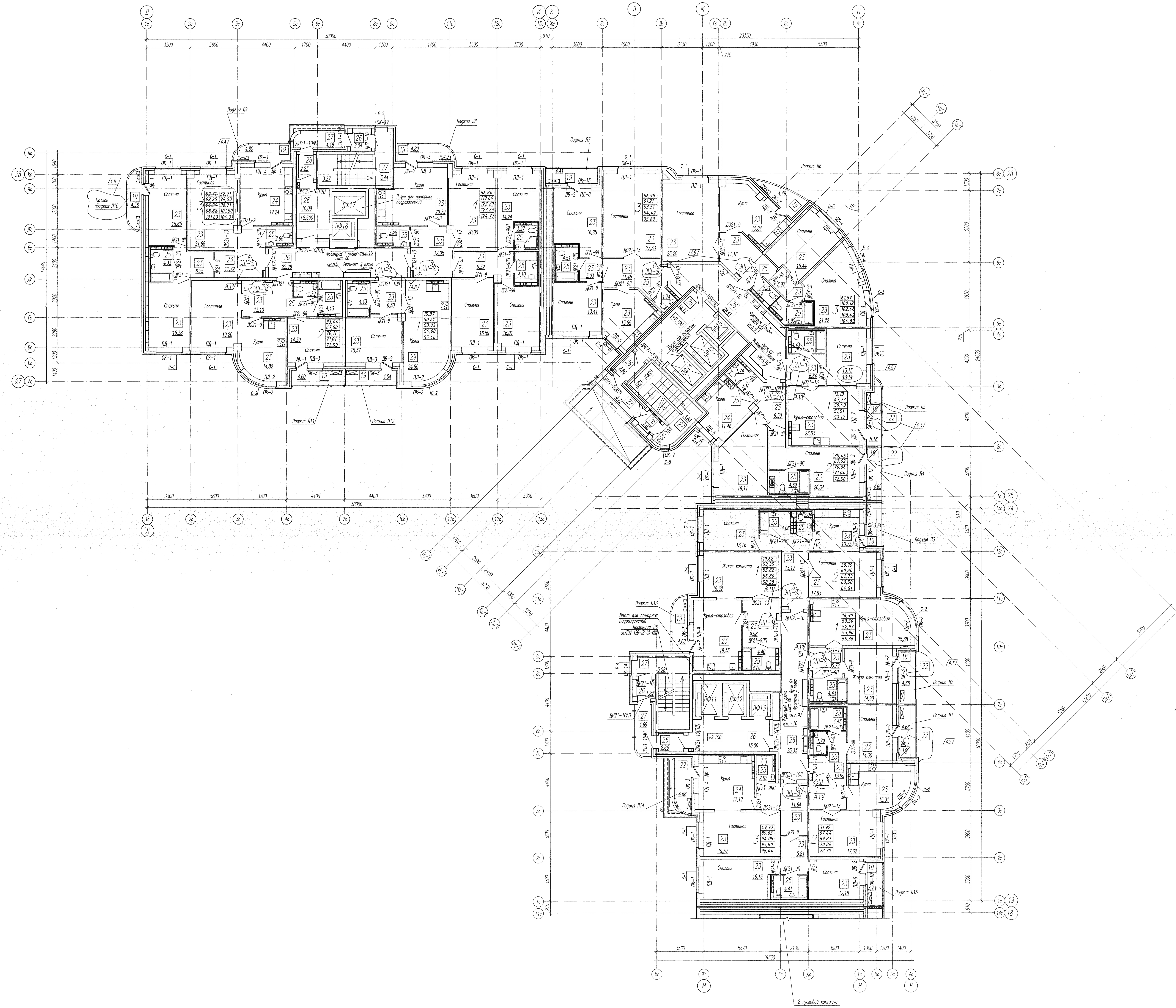

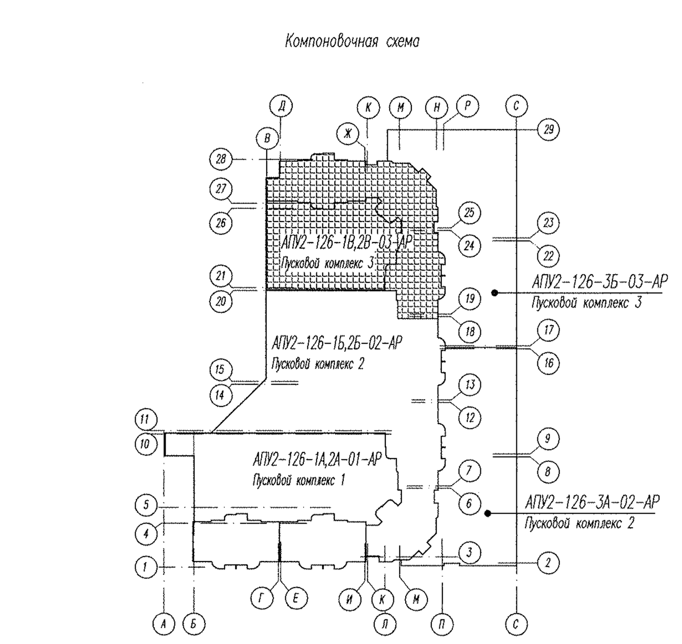


УСЛОВНЫЕ ОБОЗНАЧЕНИЯ:

- 70 (115) — перегородки из блоков силикатных полнотелых с пазогребневыми элементами
- 200 — несущие монолитные железобетонные стены
- 100 (50, 150) — зашивка ГВЛ по карскасу ТИГИ KNAUF

| | |
|---|---|
| 39,72 | – жилая площадь квартиры |
| 58,60 | – общая площадь квартиры без лоджии и балкона |
| 59,49 | – общая площадь квартиры с лоджией и балконом (с коэффициентом – лоджия 0,5) |
| 60,68 | – общая площадь квартиры с лоджией и балконом (с коэффициентом – лоджия 0,7) |
| 61,57 | – общая площадь квартиры с лоджией и балконом (с коэффициентом 1) |

- 14 — тип пола
- Л1 — вид лоджии
- место установки кондиционеров

1. Кладочный план 2 этажа см. лист 9.
2. Экспликацию полов см. лист 43, ведомость отделки помещений см. лист 60.
3. Схемы заполнения оконных проемов и спецификацию элементов заполнения оконных и дверных проемов см. лист 59.
4. Утепление стен тамбуров выполнить по узлу 10 на листе 50 минплитой плотностью 45кг/м3), с последующей зашивкой листами ГВЛ толщиной 12мм в 2 слоя по каркасу ТИГИ KNAUF. Элементы утепления тамбуров учтены в спецификации элементов утепления внутренних стен и перекрытий, элементов исполнения ниш квартирных щитков, зашивки коммуникаций на листе ~~53~~ 54а.
5. Ниши для этажных электрощитков выполнить в перегородках из силикатного кирпича производства SiMat, а квартирных – из ГВЛ толщиной 12мм в 1 слой по каркасу KNAUF, схемы см. лист 35. ~~Установить щит этажный ЭЩ-1. Щитки этажные ЭЩ-1 учтены в спецификации элементов заполнения оконных и дверных проемов. лист 59.~~ 4.15
6. Схемы расположения элементов лоджий Л1...Л15 см. листы 46,47.
7. В лестничных клетках при установке окон ОК-7, ОК-14 и ОК-17 подоконные доски не устанавливать, вместо них выполнить откосы из цементно-песчаного раствора, поверхность зажелезнить.
8. При установке лоджиях оконных блоков ОК-3, ОК-10, ОК-12, ОК-13 сливы не устанавливать, вместо них выполнить откосы из цементно-песчаного раствора, поверхность зажелезнить.
9. Стояки коммуникаций ОВ в общих коридорах зашить листами ГВЛ толщиной 12мм в 2 слоя по каркасу ТИГИ KNAUF с последующей установкой ~~ЩЭ2~~ ЩЭ-1, см. лист 60. Этажные щиты ~~ЩЭ2~~ ЩЭ-1 учтены в спецификации элементов заполнения ~~оконных и~~ дверных проемов, лист 59. 4.17
10. Стояки ВК зашить листами ГВЛ в 2 слоя по каркасу ТИГИ KNAUF с устройством ~~на 1 этаже~~ отверстия ~~980x1600(h)~~ 890x1610(h), низ на высоте 300 мм от пола (уточнить по месту) с последующей установкой щита этажного ~~ЩЭ2~~ ЩЭ-1. Щитки ~~ЩЭ2~~ ЩЭ-1 учтены в спецификации элементов заполнения ~~оконных и~~ дверных проемов на листе 59. 4.16

| Изм. | Кол.уч. | Лист. | Nдок. | Подпись | Дата |
|---|---|---|---|---|---|
| 4 | 17 | – | 104-13 | [signature] | 05.13 |
| 3 | – | Нов. | 59-13 | [signature] | 03.13 |

| | | | |
|---|---|---|---|
| Гл. арх. | Земцова | [signature] | 03.13 |
| Н.контр. | Рыжкова | [signature] | |
| Зав.груп. | Острогорская | [signature] | |
| Разраб. | Снигирева | [signature] | |
| Проверил | Земцова | [signature] | |
| Исполнил | Снигирева | [signature] | |

**АПУ2-126-1В,2В-03-АР**

Многоэтажный жилой дом с нежилыми помещениями, пристроенными магазинами, подземной автостоянкой в границах улиц 8 Марта–Авиационной– Союзной в Чкаловском районе г. Екатеринбурга

Жилой дом 1В.
Подземная автостоянка 2В.
Пусковой комплекс 3

| Стадия | Лист | Листов |
|---|---|---|
| Р | 37 | |

Отделочный план 2 этажа

ЗАО "Корпорация "Атомстройкомплекс"

Формат А0

| Инв. N подл. | Подпись и дата | Взам. инв. N |
|---|---|---|

Согласовано